

Pianta bagno piano primo (lato uffici) - STATO DI FATTO - scala 1:50

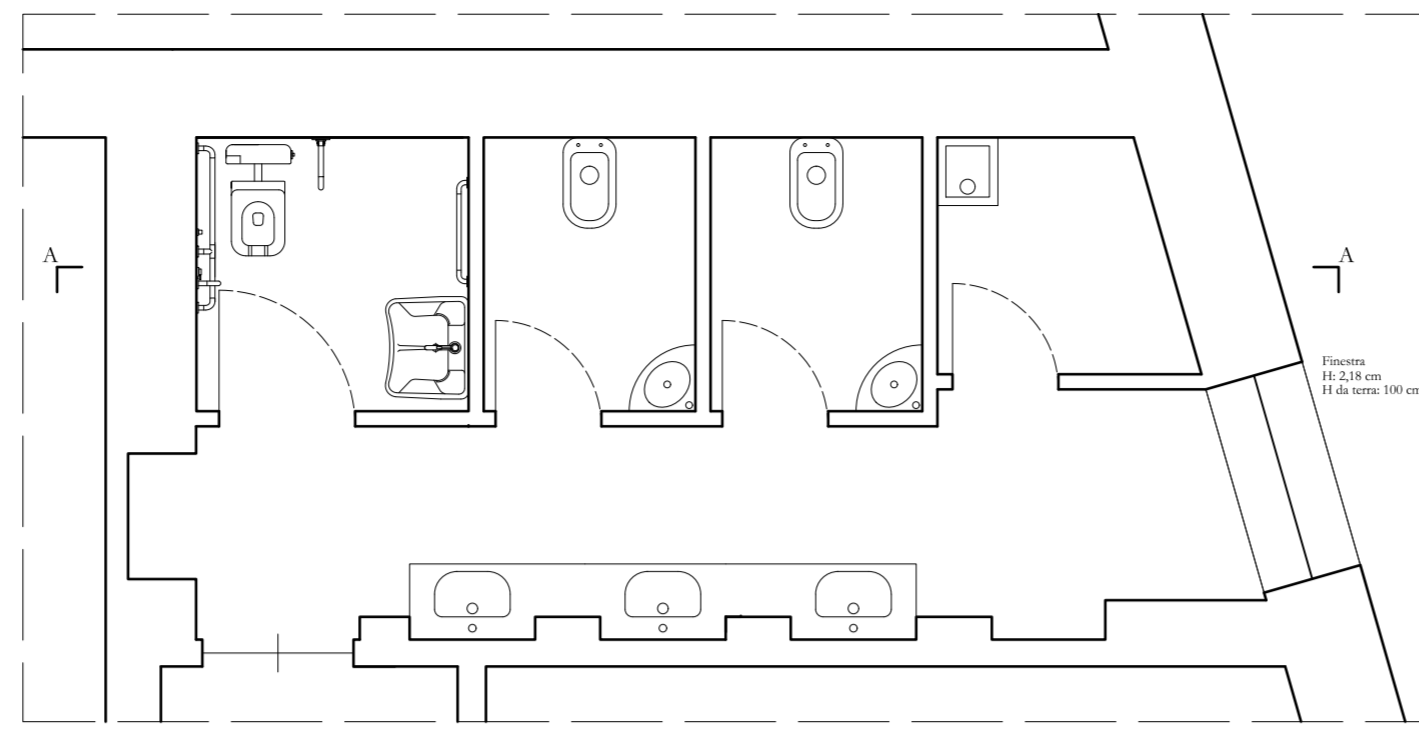

Pianta bagno piano primo - STATO DI PROGETTO - scala 1:50

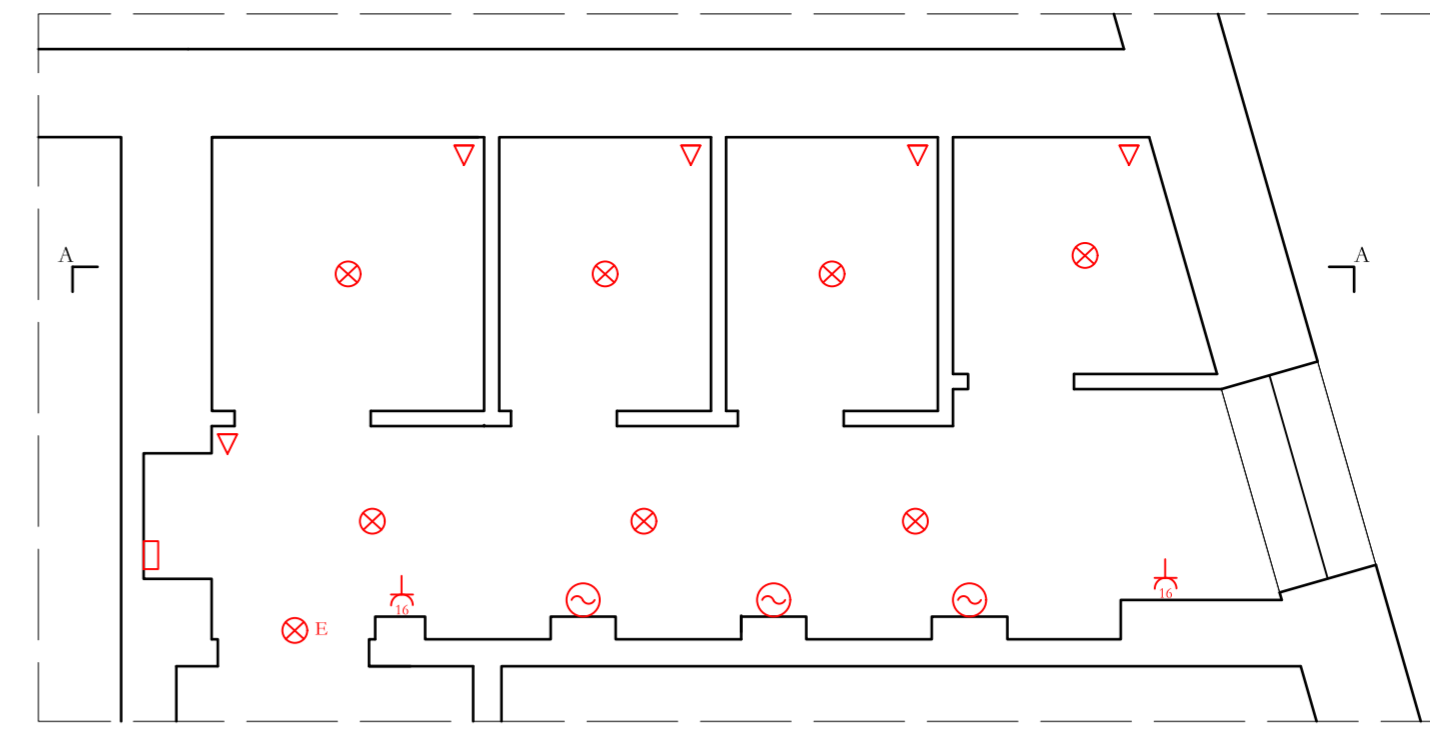

Pianta bagno piano primo - IMPIANTO ELETTRICO - PROGETTO - scala 1:50

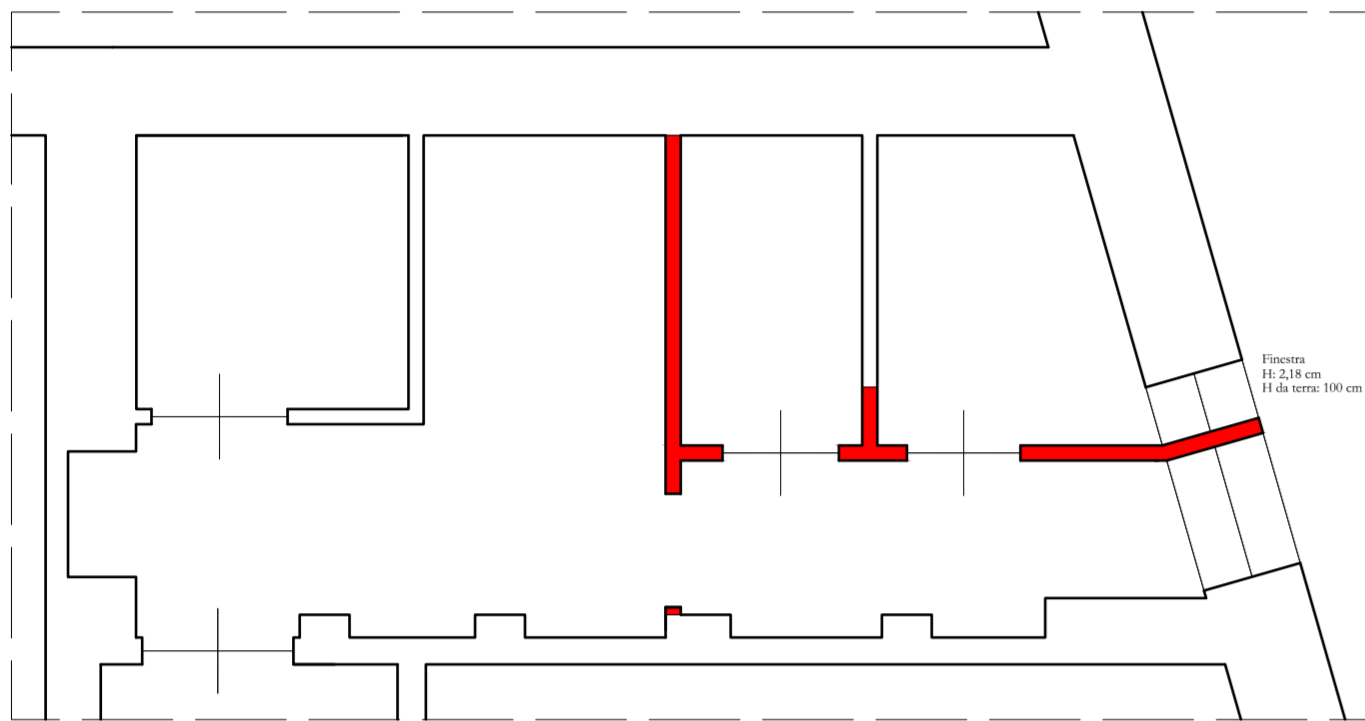

Pianta bagno piano primo (lato uffici) DEMOLIZIONI - STATO DI FATTO - scala 1:50

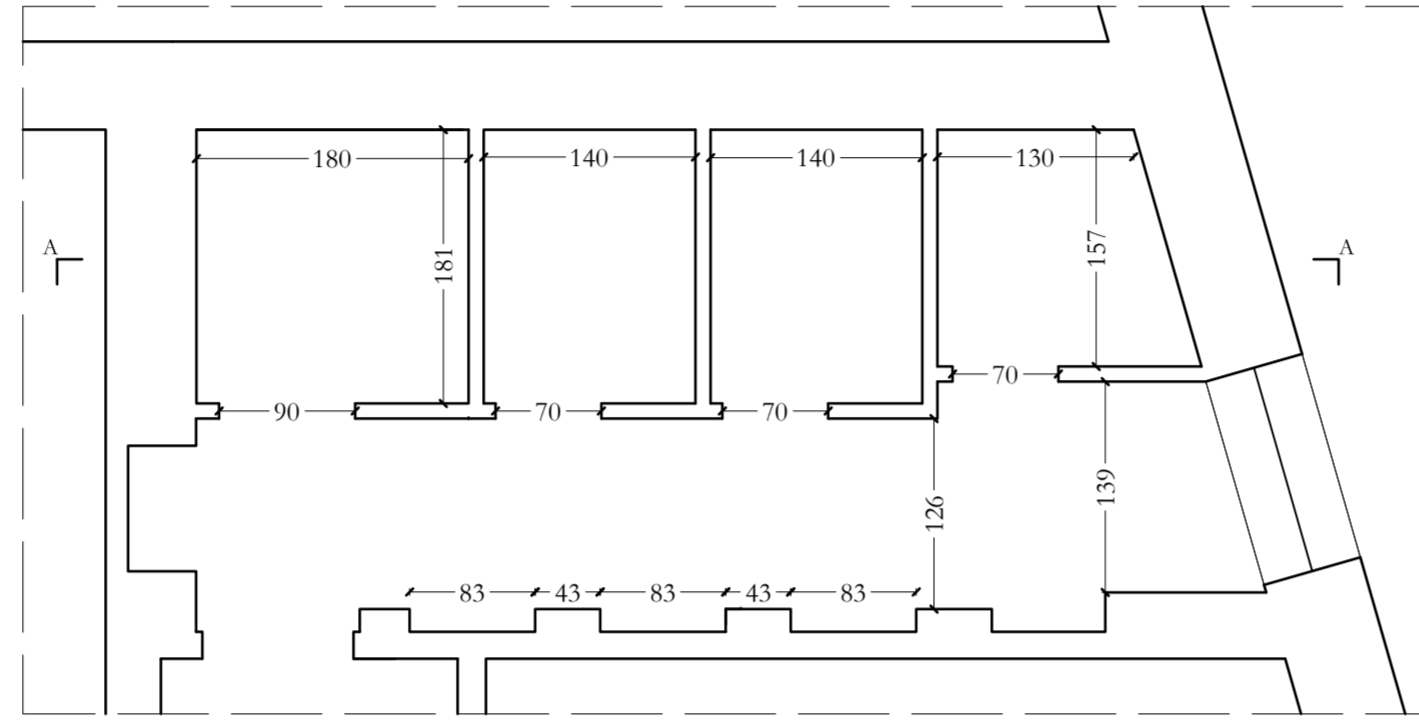

Pianta bagno piano primo quotata - STATO DI PROGETTO - scala 1:50

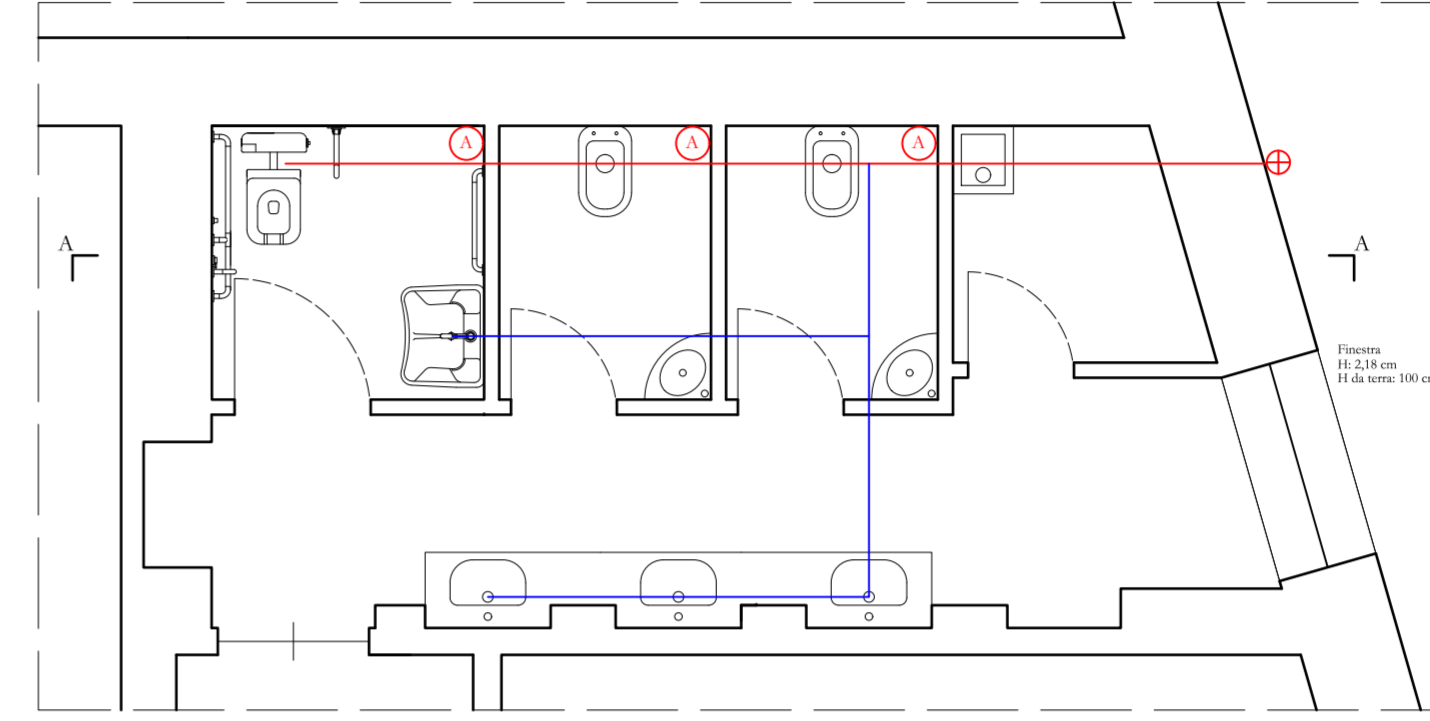

Pianta bagno piano primo - IMPIANTO IDRICO - PROGETTO - scala 1:50

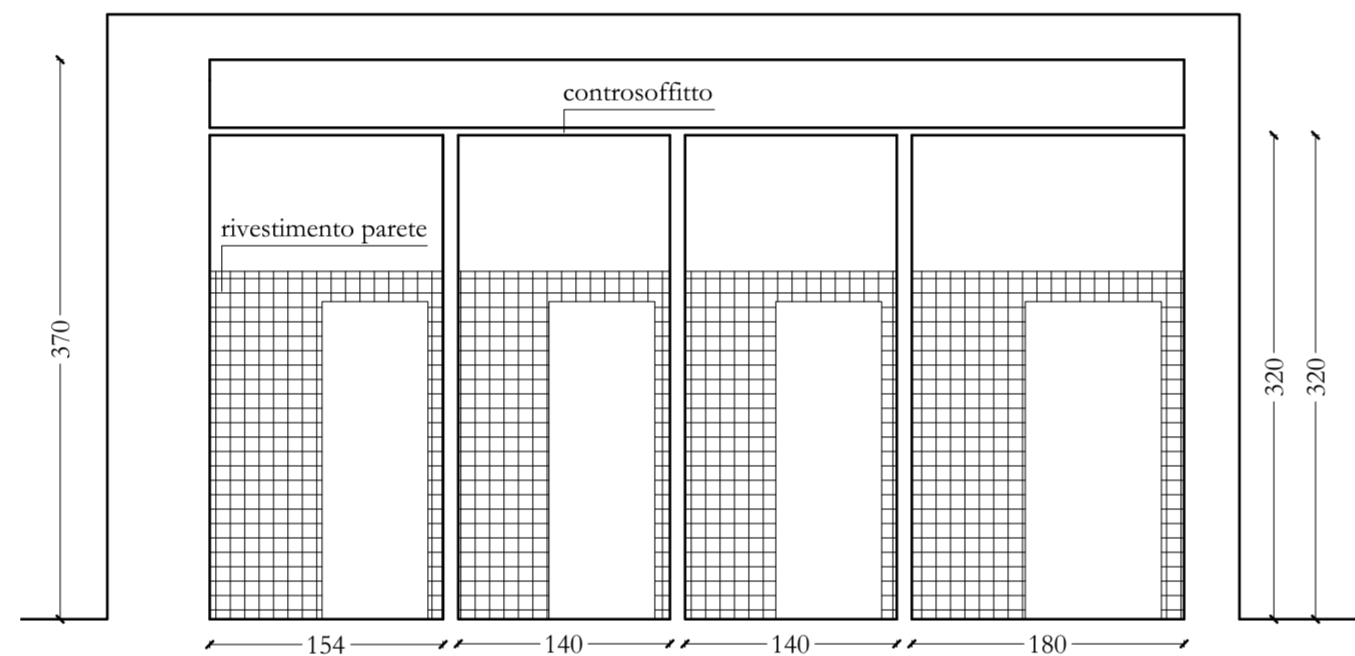

Sezione A-A - STATO DI PROGETTO - scala 1:50

LEGENDA - IMPIANTO ELETTRICO		LEGENDA - IMPIANTO IDRICO	
	PRESA 10/16A		COLLEGAMENTO A COLONNA DI SCARICO
	PLAFONIERA		TUBAZIONI DI SCARICO DA 100 SOPRA CONTROSOFFITTO PIANO SOTTOSTANTE
	LUCE DI EMERGENZA		TUBAZIONI DI SCARICO DA 40
	PUNTO DI ALIMENTAZIONE (ASCIUGAMANI)		COLONNA DI SCARICO
	RILEVATORE DI MOVIMENTO		AREAZIONE FORZATA
	QUADRO ELETTRICO		
	AREAZIONE FORZATA		

COMUNE DI PALERMO

Progetto di riqualificazione del servizio igienico sanitario al piano primo (lato uffici) e al piano secondo del Conservatorio di Musica A. Scarlatti di Palermo in via Squarcialupo n. 45. REV 1

Ditta: Conservatorio di Musica A. Scarlatti di Palermo

BAGNO PIANO PRIMO (lato uffici)
 Pianta stato di fatto
 Pianta e sezioni stato di progetto
 Planimetrie impianti, tracciati idrici e fognari

Il Progettista: Ing. Arch. Andrea Antonino Navarra

03/05/2022

scale varie

TAV. n. **A2**

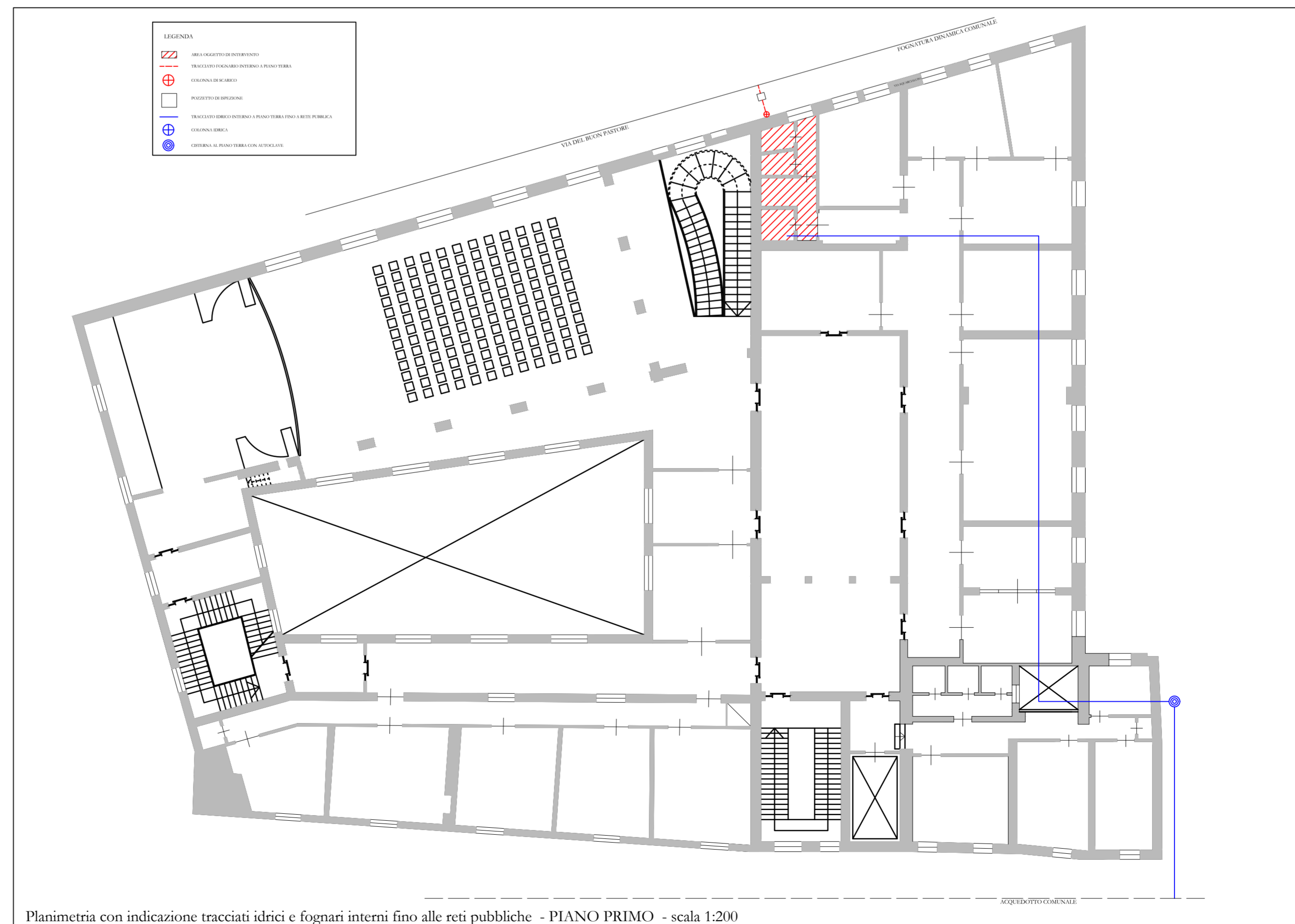

Planimetria con indicazione tracciati idrici e fognari interni fino alle reti pubbliche - PIANO PRIMO - scala 1:200